| STRADE ESISTENTI E ASSIMILABILI | | | | | | | |
|---|---|---|---|---|---|---|---|
| TIPO DI STRADA | SOTTOTIPO A FINI ACUSTICI | AMPIEZZA FASCIA | SCUOLE, OSPEDALI, CASE DI CURA E DI RIPOSO | | ALTRI RICETTORI | | |
| | | | DIURNO dB(A) | NOTTURNO dB(A) | DIURNO dB(A) | NOTTURNO dB(A) |
| A | | A - 100 m | 50 | 40 | 70 | 60 |
| | | B - 150 m | | | 65 | 55 |
| B | | A - 100 m | | | 70 | 60 |
| | | B - 150 m | | | 65 | 55 |
| C | Ca | A - 100 m | | | 70 | 60 |
| | | B - 150 m | | | 65 | 55 |
| | Cb | A - 100 m | | | 70 | 60 |
| | | B - 50 m | | | 65 | 55 |
| D | Da | 100 m | | | 70 | 60 |
| | Db | 100 m | | | 65 | 55 |
| E | | 30 m | definiti dai comuni, nel rispetto dei valori riportati in tabella C allegata al Dpcm in data 14 novembre 1997 e comunque in modo conforme alla zonizzazione acustica delle aree urbane, come prevista dell'art. 6, comma 1, lettera a) della legge 447 del 1995 | | | |
| F | | 30 m | | | | |

| STRADE DI NUOVA REALIZZAZIONE | | | | | | |
|---|---|---|---|---|---|---|
| TIPO DI STRADA | SOTTOTIPO A FINI ACUSTICI | AMPIEZZA FASCIA | SCUOLE, OSPEDALI, CASE DI CURA E DI RIPOSO | | ALTRI RICETTORI | |
| | | | DIURNO dB(A) | NOTTURNO dB(A) | DIURNO dB(A) | NOTTURNO dB(A) |
| A | | 250 m | 50 | 40 | 65 | 55 |
| B | | 250 m | | | 65 | 55 |
| C | C1 | 250 m | | | 65 | 55 |
| | C2 | 150 m | | | 65 | 55 |
| D | | 100 m | | | 65 | 55 |
| E | | 30 m | definiti dai comuni, nel rispetto dei valori riportati in tabella C allegata al Dpcm in data 14 novembre 1997 e comunque in modo conforme alla zonizzazione acustica delle aree urbane, come prevista dell'art. 6, comma 1, lettera a) della legge 447 del 1995 | | | |
| F | | 30 m | | | | |

CONFINE COMUNALE

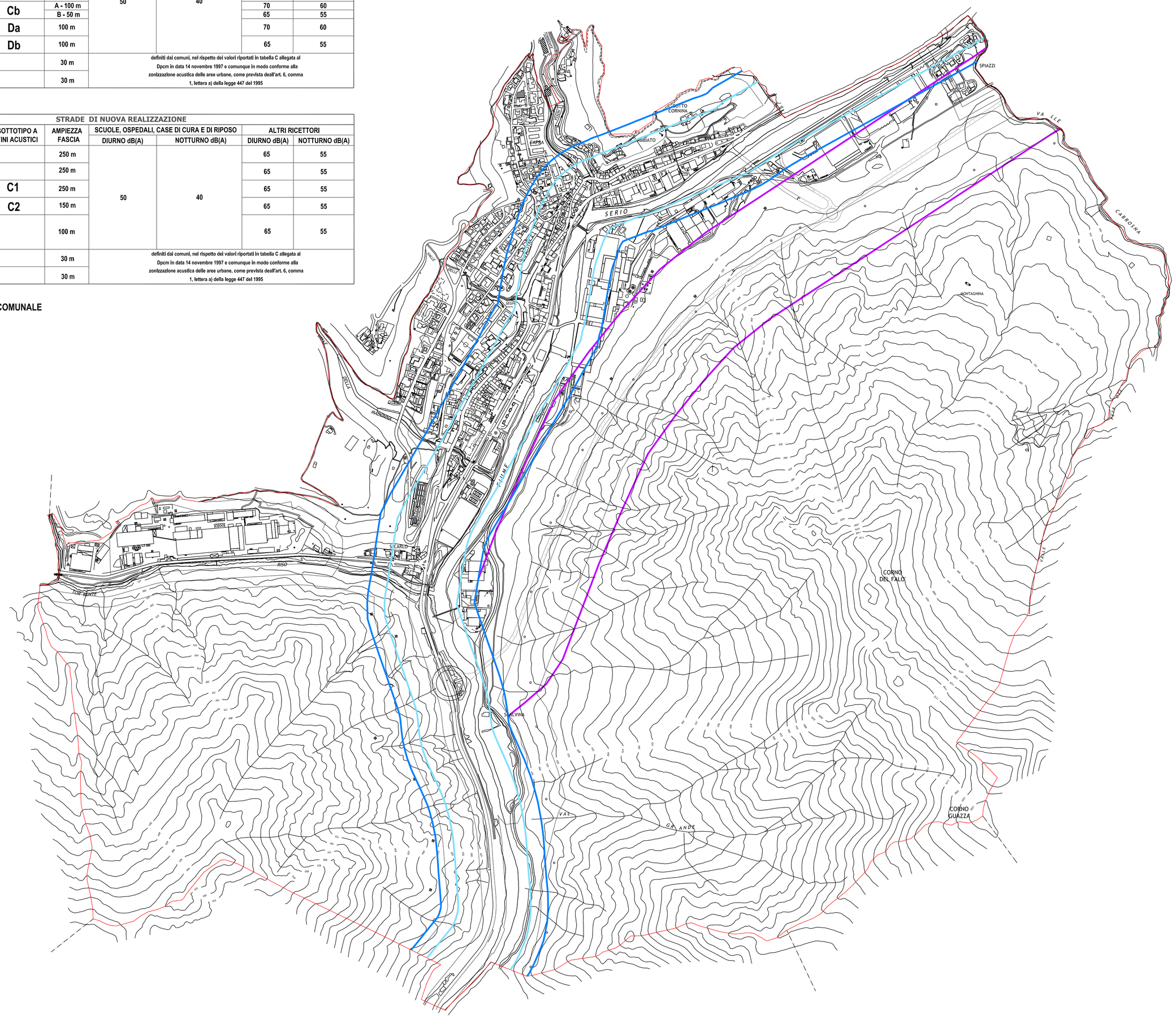


PROVINCIA DI BERGAMO

# COMUNE DI PONTE NOSSA


**dott. Paolo Grimaldi**
**Studio di Acustica Applicata**
Studio: Via Sottoripa, 10/B 24068 SERIATE (BG)
Tel. e Fax: 035301577 cell. 3393233121 e-mail: grimaldipaolo1@virgilio.it


## ZONIZZAZIONE ACUSTICA DEL TERRITORIO COMUNALE

Legge 26 ottobre 1995 n° 447
L.R. 10 Agosto 2001 n.° 13
D.G.R. 12 Luglio 2002 7/9776

| | | | | | |
|---|---|---|---|---|---|
| DISEGNO | TAV. 6: FESCE STRADALI | N. | MODIFICA | DATA | FIRMA |
| DATA | DICEMBRE 2011 | 001 | PROPOSTA N° 1 | 12.2011 | |
| ELABORATO | DOTT. ANDREA BREVIARIO | | | | |
| VISTO | DOTT. PAOLO GRIMALDI | | | | |
| SCALA | 1:5000 | | | | |